مشاهده حجم اشغال شده History در کروم

تعداد صفحات:٤

تهیه کننده : شهربانو دوستی

در زمان هایی که یك کاربر در حال وبگردی در اینترنت میباشد مرورگر فعالیت‌های کاربر را به عنوان یك تاریخچه یا همان History در فضایی از هارددیسك ذخیره می نماید و هر وقت که کاربر بخواهد میتواند به راحتی میزان فضای اشغال شده توسط History مرورگر خود را چك نماید و در صورت تمایل آنها را از سیستم خود حذف نماید.

در ابتدا با زدن کلیدهای ترکیبی Win+R کادر Run را اجرا نمایید و سپس عبارت زیر را در قسمت جستجو کادر Run تایپ کنید.

C:\\Users\\[User]\\AppData\\Local\\Google\\Chrome\\User Data\\Default

به جای کلمه‌ی [User] در متن بالا باید نام کاربری سیستم خود را وارد نمایید.

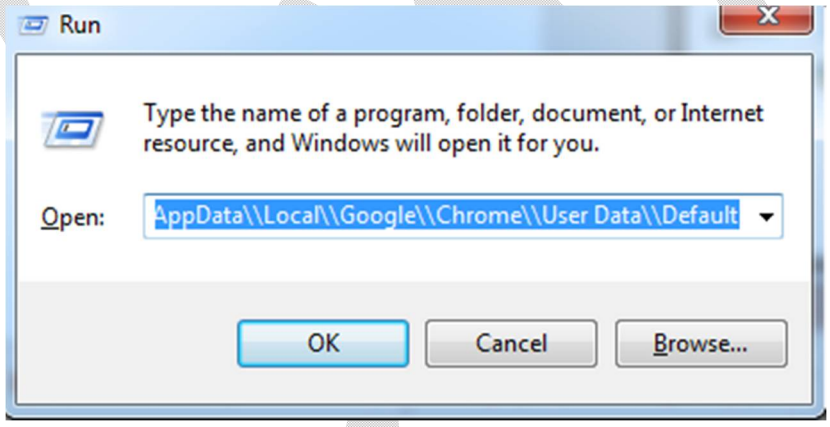

زمانی که بر روی گزینه‌یOk کلیك نمایید یك پوشه برای شما باز می شود و باید در پوشه ای که برای شما باز شده است فایل History را پیدا نمایید

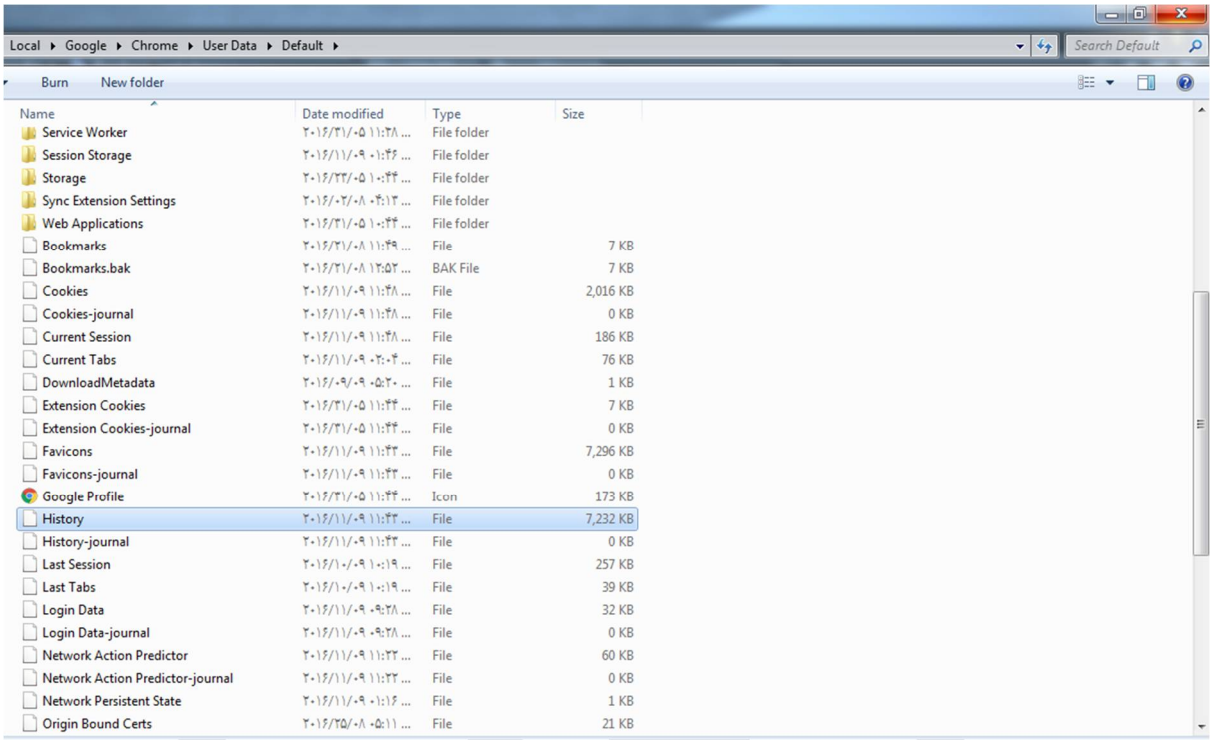

زمانی که فایل History را پیدا کردید بر روی آن کلیك راست نمایید و از میان گزینه های موجود بر روی گزینه یProperties کلیك نمایید سپس شما می‌توانید میزان حجم History ذخیره شده بر روی هارددیسك خود را مشاهده نمایید.

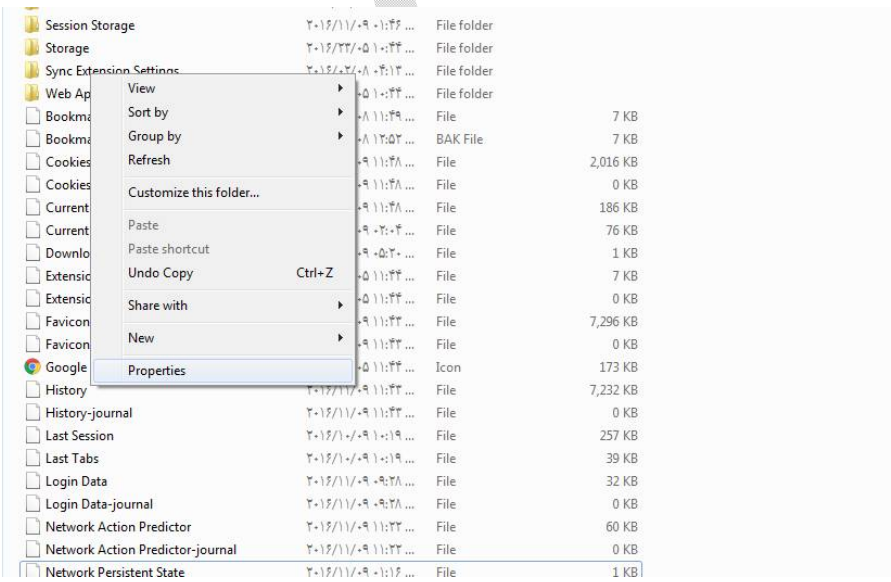

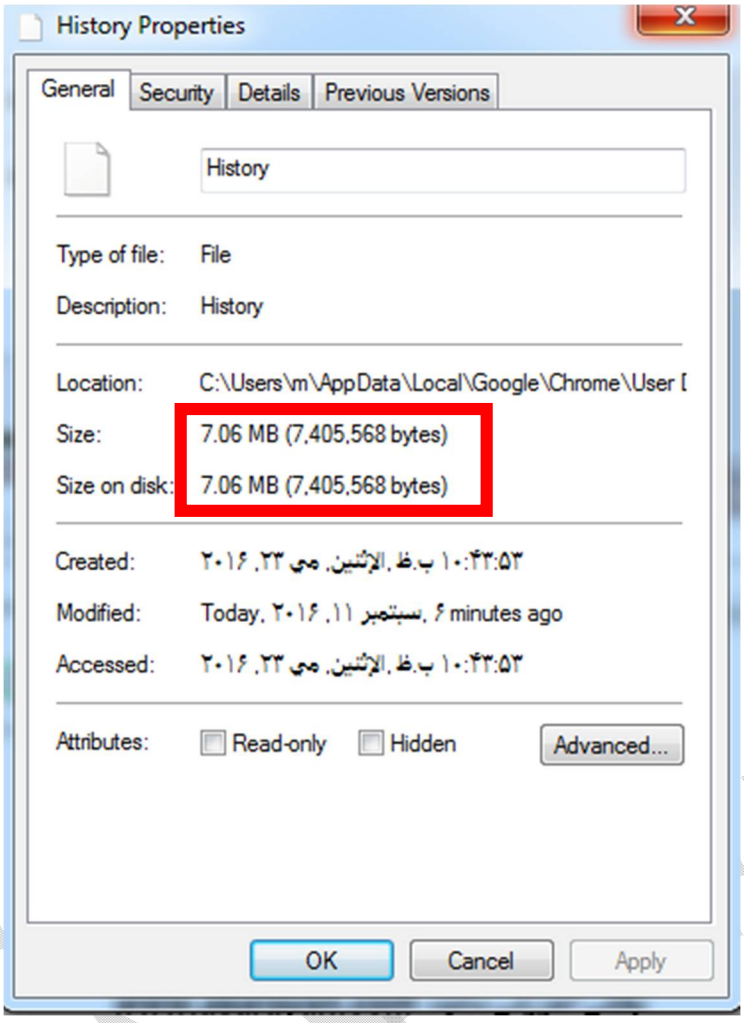

برای حذف History مرورگر خود میتوانید وارد محیط مرورگر خود شوید و سپس کلید های ترکیبی Ctrl+H را فشار دهید.

سپس با انتخاب گزینه‌ی Clear browsing data به راحتی History مرورگر شما پاك میشود.